

Kepada Yth,
HRD Pt. Jagat Kontruksi
Jl.tomang raya no.40 rt 05 rw 01, jati pulo palmerah.
Jakarta Barat

Dengan hormat,

Sehubungan dengan adanya mata kuliah magang pada Fakultas Ilmu-Ilmu Kesehatan Program Studi Kesehatan Masyarakat Peminatan Keselamatan dan Kesehatan Kerja Industri (K3I) Universitas Esa Unggul, maka bersama ini kami mengajukan permohonan kepala Bapak/Ibu untuk dapat memberikan izin kepada mahasiswa dibawah ini untuk melaksanakan magang pada instansi yang Bapak/Ibu pimpin selama 22 hari kerja.

Adapun mahasiswa yang akan melakukan magang adalah:

No	NAMA	NIM	NO. TELEPON	JUDUL
1.	Ita Rahayu	20160301338	085823125857	Gambaran Manajemen Resiko Tahap Finishing Di Proyek Pt Jagat Kontruksi Tahun 2018.
2.	Paora Apriyani	20160301367	082298657204	Penerapan Tanggap Darurat Di Pt Jagat.
3.	Syafrita Handayani	20160301402	082174445847	Sistem Manajemen Kesehatan Dan Keselamatan Kerja Tahun 2018.
4.	Wihandri	20160301353	082246018899	Gambaran Pengaruh Program Keselamatan Dan Kesehatan Kerja Terhadap Kinerja Karyawan Kontruksi.

Demikian surat ini kami sampaikan, atas perhatian dan kerjasamanya kami ucapkan terima kasih.

FAKULTAS ILMU – ILMU KESEHATAN
UNIVERSITAS ESA UNGGUL



Dr. Aprilita Rina Yanti Eff., M.Biomed, Apt.
DEKAN



PT. JAGAT KONSTRUKSI ABDIPERSADA
BUILDING CONTRACTOR

Office : JAGA BUILDING, Jalan Tomang Raya No. 40, Jakarta Barat 11430
Telp. : (021) 5695.9178 (hunting), Fax. : (021) 5695.9179, E-mail : jagatkona@cbn.net.id, jagatcos@cbn.net.id

Jakarta, 21 Maret 2018

Kepada Yth,
Dekan Fakultas Ilmu - Ilmu Kesehatan
Universitas Esa Unggul
Dr. Aprilita Rina Yanti Efi.M.Biomed,Apt.

Di tempat

Perihal : Pemberitahuan Penyelesaian Mahasiswa
Magang di Proyek Hotel Amaris

Dengan hormat,

Bersama surat ini kami selaku Pimpinan Proyek Hotel Amaris yang beralamat di Jl. S Parman Kav 92 A Kelurahan Kota Bambu Utara Kecamatan Palmerah Jakarta Barat, menyatakan bahwa mahasiswa dengan identitas di bawah ini :

Nama	: Ita Rahayu	NIM	: 20160301338
Nama	: Paora Apriyani	NIM	: 20160301367
Nama	: Syafrita Handayani	NIM	: 20160301402
Nama	: Wihandri	NIM	: 20160301353

Telah menyelesaikan Kerja Praktek di PT. Jagat Konstruksi Abdipersada proyek Hotel Amaris. Selama bekerja di perusahaan ini periode 15 Februari s/d 15 Maret 2018, mahasiswa yang bersangkutan telah bekerja dengan baik.

Semoga surat keterangan ini dapat digunakan sesuai dengan keperluan.

Hormat kami,

Digesaun oleh,

Restu Iman A.
HRD/General Affair
Tembusan :

- HRD HO Pusat

Mengetahui,

Irvan Goenarso, ST
Project Manager



P.T. JAGAT KONSTRUKSI ABDIPERSADA
BUILDING CONTRACTOR

Office : JAGA BUILDING, Jalan Tomang Raya No. 40, Jakarta Barat 11430
Telp. : (021) 5696 9178 (hunting), Fax. : (021) 5696 9179; E-mail : jagatkons@cbn.net.id, jagatcos@cbn.net.id

Jakarta, 15 Februari 2018

No. : 020/GA/JKA_AMR/II/18
Lamp. : -
Perihal : Penerimaan Mahasiswa Magang Diproyek.

Kepada Yth;

Dekan Fakultas Ilmu-Ilmu Kesehatan
Universitas Esa Unggul
Dr. Aprilita Rina Yanti Efi.M.Biomed,Apt.

Di tempat

Dengan hormat ,

Menanggapi surat masuk dengan No. : 218/FIKES/KESMAS/UEU/II/2018 maka dengan ini kami terima untuk Permohonan Kerja Praktek tersebut di Proyek Hotel Amaris dengan Ketentuan sebagai berikut :

- a. Nama : Ita Rahayu
NIM : 20160301338
Nama : Paora Apriyani
NIM : 20160301367
Nama : Syafrita Handayani
NIM : 20160301402
Nama : Wihandri
NIM : 20160301353

- b. Selama Magang di proyek Hotel Amaris Mahasiswa tersebut tidak menerima Upah/ Gaji apapun dari kami.
- c. Selama masa magang di proyek Hotel Amaris Mahasiswa tersebut wajib mematuhi semua peraturan safety di dalam proyek.

Demikian surat ini kami sampaikan atas perhatian dan kerjasamanya diucapkan terima kasih.

Hormat kami,



Bambang Supriatmoko
Project Manager
Tembusan :
- Arsip

STRUKTUR ORGANISASI PT JAGAT KONSTRUKSI ABDIPERSADA

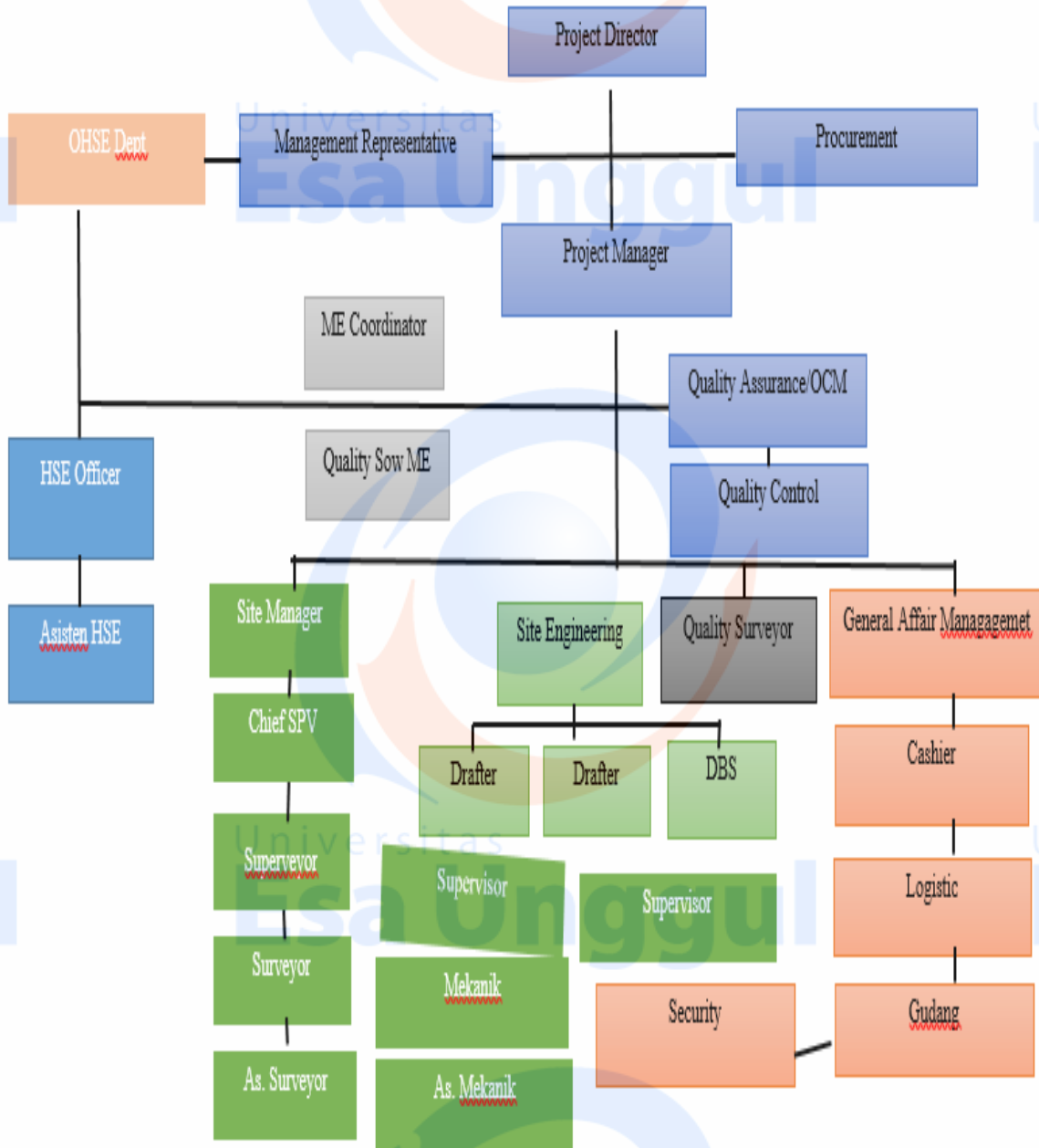



FORMULIR BIMBINGAN MAGANG
PROGRAM STUDI KESEHATAN MASYARAKAT
UNIVERSITAS ESA UNGGUL

FORM B

(Diisi oleh Pembimbing)

Nama : Wihandri
NIM : 20160301253
Judul Magang : Gambaran Pelaksanaan Penanganan Pertama pada Kecelakaan Kerja Proyek Hutan Arcairis PT. Jangut Konstruksi Hutan Bersada Jakarta Barat Tahun 2018
Dosen Pembimbing : Dewi Arjeliana S.Kem M.PH

No.	Tanggal	Materi Konsultasi	Paraf Pembimbing
1	02-04-2018	Pengajuan proposal bab 1-3	
2	13-04-2018	Revisi bab 1-2	
3	16-04-2018	Revisi bab 3 lanjut ke bab 4	
4		Revisi bab 4 ace hub 1-3	
5		Revisi bab 4	
6		Revisi bab 5	
7		lanjut bab 4-6	
8		Revisi bab 6	

Catatan:

- Bimbingan magang minimal 8 (Delapan) kali
- Setelah penulisan magang selesai, formulir ini dilampirkan untuk mengajukan sidang magang.

KEGIATAN MAGANG



FORMULIR PEMANTAUAN MAGANG
PROGRAM STUDI KESEHATAN MASYARAKAT
UNIVERSITAS ESA UNGGUL

FORM C

(Diisi oleh Pembimbing Lapangan)

Nama : Wihandri
 NIM : 20160301353
 Judul Magang : GAMBARAN PELAKSANAAN PENANGANAN PERTAMA PADA KECELAKAAN KERJA PROYEK HOTEL AMARIS PT. JAGAT KONSTRUKSI ABDI PERSADA
 Dosen Pembimbing : DEW HANGELIANA, SKM, M.PH

Lapangan

No.	Tanggal	Kegiatan	Paraf Pembimbing
1		Pengenalan Proyek Magang	
2		Pengenalan alat APD di lokasi	
3		Pengenalan kegiatan yang akan dilakukan	
4		Pembagian anggota di proyek	
5		Pengenalan proses yg terjadi	
6		Anggota magang di bagi	
7		bimbingan dan pantauan pada pekerja	
8		Anggota magang dianjurkan untuk membantu pekerja	
9		Anggota magang diarahkan untuk mengisi partitur	
10		Pelaksanaan Safety Injection	





FORM C
FORMULIR PEMANTAUAN MAGANG
PROGRAM STUDI KESEHATAN MASYARAKAT
UNIVERSITAS ESA UNGGUL

No.	Tanggal	Kegiatan	Paraf Pembimbing
4		Mengikuti Safety talk	
12		Memantau pekerjaan Pekerja	
13		Pemasangan Tamba-tamba	
14		Mengikuti Infeksi tempat kerja	
15		Mengikuti Safety talk	
16		Anggota magang memantau Pekerja yang tidak pakai HPP	
17		Anggota magang pantau titik Proses penyebaran pestisida	
18		Drajarhan titik mempekerjakan Pekerja yg terjadi pada proses	
19		Anggota magang drajarhan titik tahap pengendalian Pestika	
20		Anggota magang drajarhan untuk tahap pemasangan tambu	
21		Anggota magang ikuti Safety talk	
22		Anggota magang pantau pekerjaan Memantau pemasangan alat bangkar tower crane	

Catatan:

1. Pelaksanaan magang dilaksanakan selama 22 (dua puluh dua) hari kerja
2. Setelah penulisan magang selesai, formulir ini dilampirkan untuk mengajukan sidang magang.





Esa Unggul

FORM D
FORMULIR NILAI PELAKSANAAN MAGANG
PROGRAM STUDI KESEHATAN MASYARAKAT
UNIVERSITAS ESA UNGGUL

FORM D

(Diisi oleh Pembimbing Lapangan)

Nama : Wihandri
NIM : 20160301353
Judul Magang : Gambaran Pelaksanaan Penanganan Pertama pada Kelelakaan Kerja Prayek hotel atramis PT Jagat Konstruksi Abdipersada Jakarta Barat Tahun 2018

No.	Aspek yang Dinilai	Nilai
1	Kehadiran (Jumlah, Kedisiplinan, dll)	98 %
2	Aktivitas (Kualitas bekerja, kerja sama dengan teman/petugas, dll)	99 %
3	Sikap (Cara berpakaian, kesopanan, kesungguhan, inisiatif, dll)	100 %

Keterangan:

Nilai maksimal setiap aspek penilaian adalah 10

Jakarta, 10 Maret 2018

[Handwritten Signature]

Zichan

an, nama, stempel